TG-OM-234-18

NAŁĘCZÓW

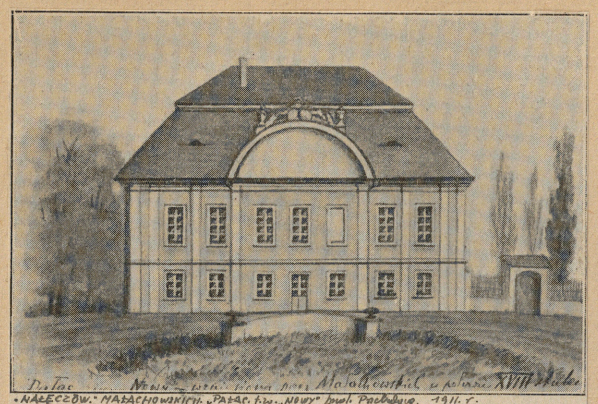

Dwór w Nałęczowie – [illegible] przez Adalbertostwo z połowy XVIII wieku

• NAŁĘCZÓW: MAZACHOWSKICH. „PAŁAC. t.zw. „NOWY" przed Przebudową. 1911. r.

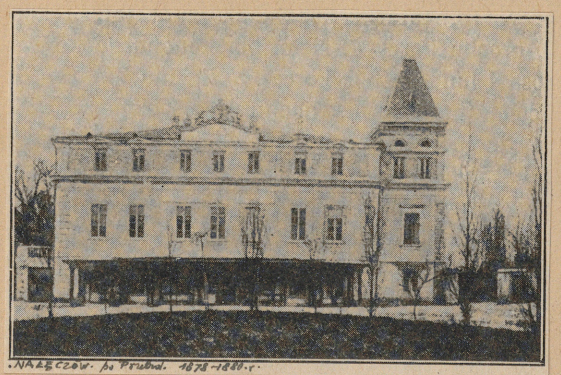

• NAŁĘCZÓW. po Przebud. 1878-1880. r.