1765

SYT. MIEJ. SZARYTEK
Białystok

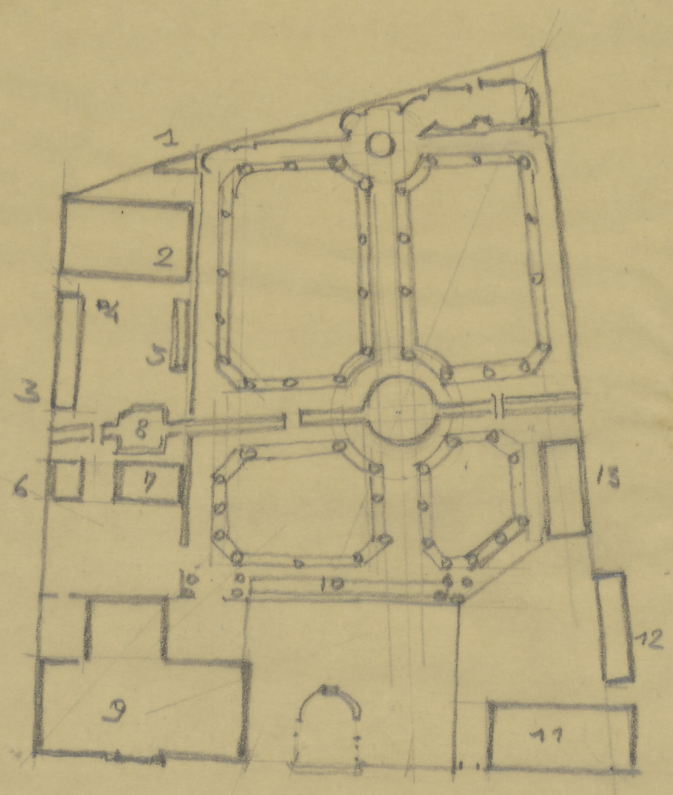

1:1000
/bez str. świetlnej/

1 - Schowanie
2 - Browar - piekarnia
3 - Cielęta i stajnia
4 - Stadnina
5 - dwór
6 } magazyn
7 } na zboże
8 Sadzawka dla drobiu
9. Klasztor
10 - Inspektor
11 - Rezydencja
12 - Szopka J. Mość P. Pułk-Kłosowa
13 Stajnia

Białystok
Klasztor PP. Miłosiernych
11 Plantą Generalna Ogrodu
y Zabudowania Klasztoru
Nowego dla PP. Miłosiernych
Zakonnic w Białymstoku
GAB. Ryc. U.W. T. 188 p. 145
Klasztor PP. Miłosierdzia
Józef Turski fecit.

ODZ Nr inw.
TC-pl. 1580

„r" 21,5 x 14 cm