Gołonóg
Jeżów
Wiernowola

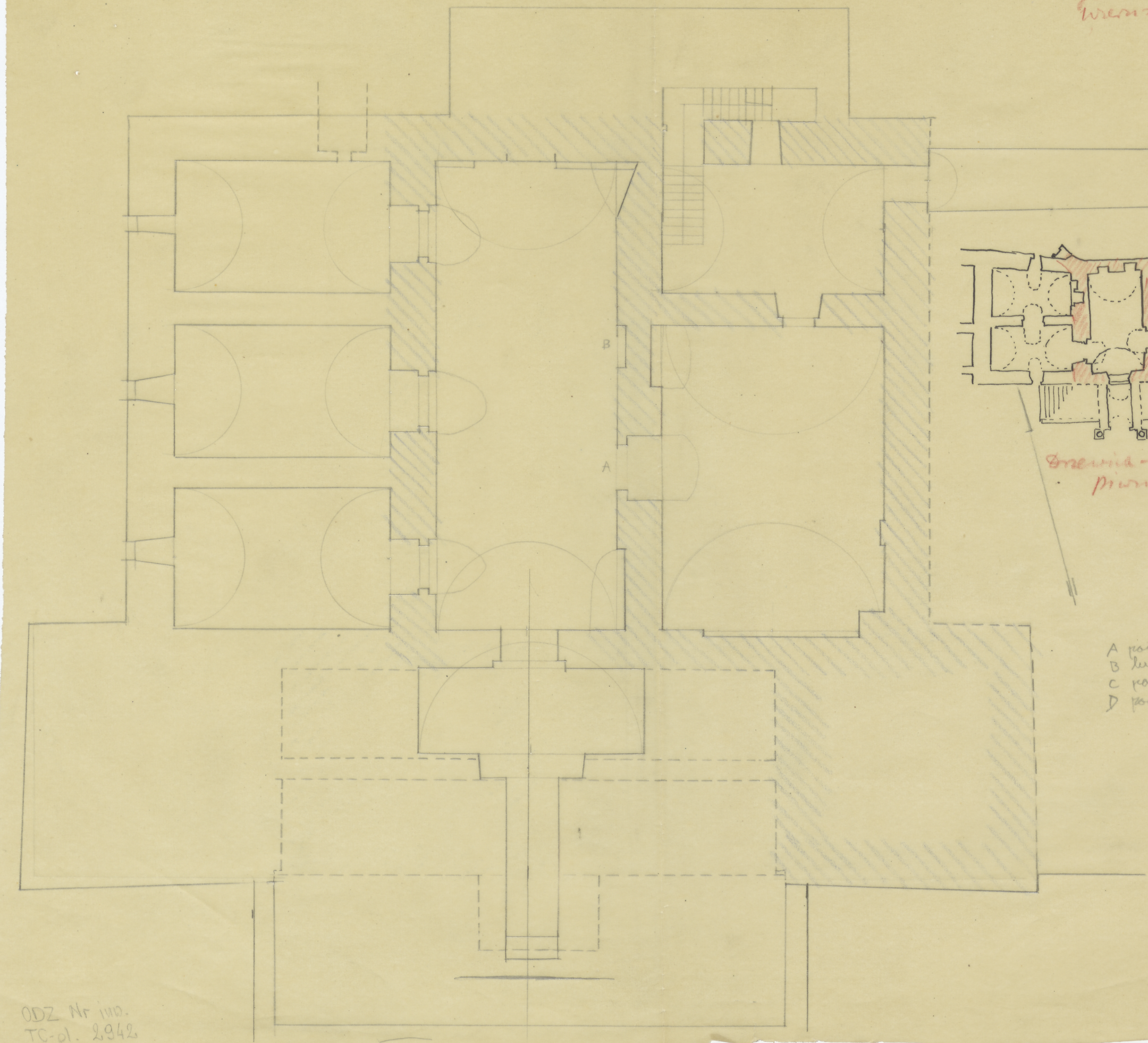

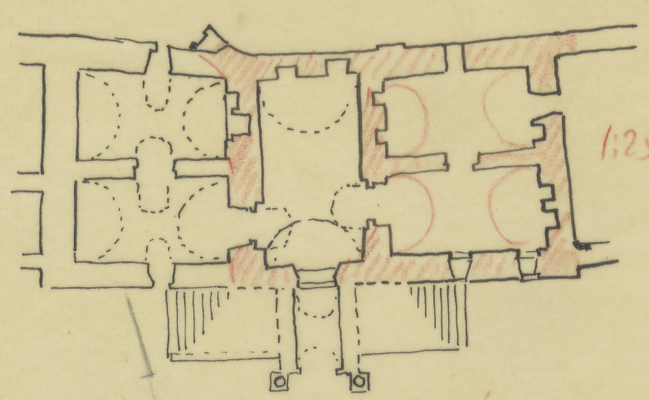

Browica - dwór
pierwiec.

A portal w osi gzbiet
B kwadratura od kamienia
C portal schodkowy
D podobne 1. Ulodzicjowice
(bez wieży)
2. Wiernszyce
3. Jeżów
4. Głębowice
5. Szydłowiec
(z 4 wieżami)

TC-P-1841
32,6 x 40,2 cm

ODZ Nr inw.
TC-pl. 2942