Plansza Ia-b V

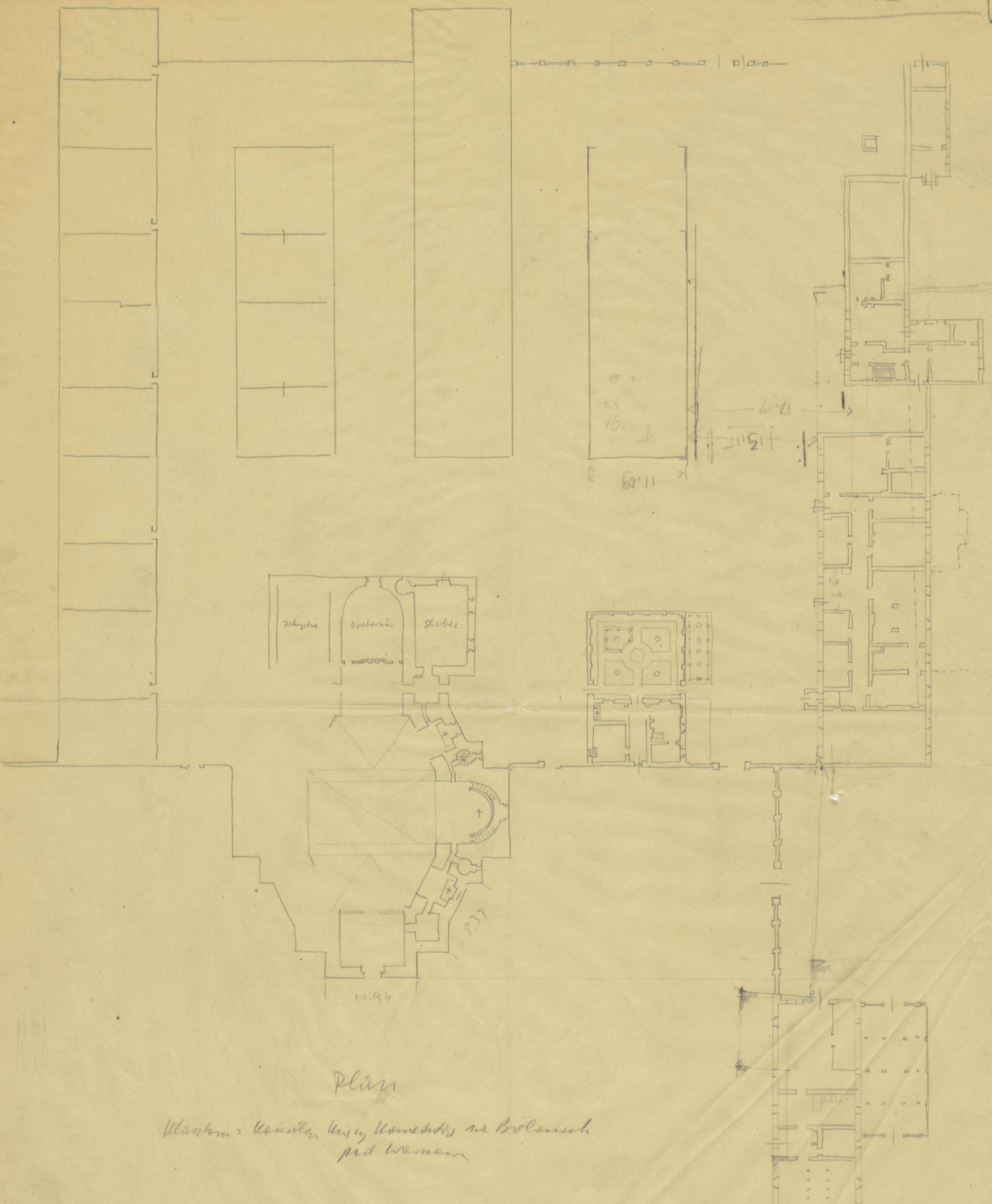

Zakrystia
Oratorium
Skarbiec
10.96
8.37
11.60
12.15
17.61
10 a = 3
0
150
Stóp ross.

Plan

Klasztoru z kościołem Księży Kamedułów na Bielanach
pod Warszawą

1:333

b.r. 41.7 x 58.3
T33
V

A Kalinowski
1865.

ODZ Nr inw.
TC-pl. 5528

TC-P-4721